UNIHOCKEY TÖSSTAL

INSIDE

2018/19

Wir engagieren uns für den Jugendsport.

www.zkb.ch/sponsoring

Die nahe Bank Zürcher Kantonalbank

INHALTSVERZEICHNIS

4 Vorwort des Präsidenten
5 Vorstandsmitglieder
6 Anlässe
7 Junioren F
10 Junioren E
12 Junioren D
15 Junioren C
18 Im Dienst
20 Sponsoren
21 Passive und Gönner
22 Junioren B
25 Herren Aktive 5. Liga KF
28 Damen Aktive 2. Liga KF
31 Herren Aktive 3. Liga KF
34 Plauschmannschaft

HALDEN GUT

Schramm Getränke
8488 Turbenthal
Tel./Fax 052 385 11 37

HALDEN GUT

VORWORT DES PRÄSIDENTEN

Liebe Leserinnen, liebe Leser

Die neue Saison bringt einiges an Spannung mit sich. Drei Aktiv- und fünf Juniorenmannschaften bestreiten die Meisterschaft. Die Damenmannschaft darf sich in der 2. Liga behaupten und die tolle Saisonleistung vom letzten Jahr wahren. Die Herren in der 3. Liga sollen ihre Fähigkeiten auf dem Feld beweisen und sich in der oberen Tabellenhälfte einfinden. Spielerfahrung sammeln und sich an weniger Platz auf dem Kleinfeld gewöhnen heisst es für das neue Herren 5. Liga Team. Unsere F-Junioren bestreiten die Thurgauer Kids Liga, welche an fünf Turniertagen stattfindet.
Es würde uns freuen, Sie an unseren zahlreichen Turnieren, Heimturnieren oder Events begrüssen zu dürfen.
Der Verein bedankt sich bei allen Sponsoren und Gönnern für die jährliche Unterstützung. Ihnen ist es zu verdanken, dass sich Unihockey Tösstal tatkräftig in der Jugendförderung im Tösstal engagieren kann. Es liegt uns am Herzen, Kinder und Jugendliche in unserem Verein aufzunehmen und Sie aktiv zu fördern. Bitte berücksichtigen Sie bei Ihrem nächsten Einkauf unsere Sponsoren.

Herzlichen Dank.

Präsident
Marcel Bieri

VORSTANDSMITGLIEDER

Aktuarin, Öffentlichkeitsarbeit

Linda König
Schmidrüti 1224
8495 Schmidrüti
Tel.: 079 863 33 63
Mail: linda.koenig2@gmail.com

Vize-Präsident TK-Chef

Beat Furrer
Sommeraustrasse 10
8492 Wila
Tel.: 078 890 03 36
Mail: beat.furrer@unihockeytoesstal.ch

Präsident

Marcel Bieri
Stationsstrasse 15
8492 Wila
Tel.: 078 718 45 17
Mail: presi@unihockeytoesstal.ch

Kassierin

Jasmin Tanner
Attenhoferstrasse 35
8645 Jona
Tel.: 078 692 65 25
Mail: jasmin.tanner@hotmail.com

ANLÄSSE

Sa, 3. Nov. 2018	Heimturnier Junioren C, Grosshalle Turbenthal
Sa, 24. Nov. 2018	Weihnachtsmarkt Wila
Sa, 8. Dez. 2018	Chlausabend Junioren
So, 9. Dez. 2018	Heimturnier Herren 5. Liga, Grosshalle Turbenthal
Sa, 12. Jan. 2019	Heimturnier Junioren D, Grosshalle Turbenthal
So, 13. Jan. 2019	Heimturnier Herren 3. Liga, Grosshalle Turbenthal
Sa, 19. Jan. 2019	Heimturnier Junioren E, Grosshalle Turbenthal
So, 27. Jan 2019	Heimturnier Damen 2. Liga, Grosshalle Turbenthal
So, 17. Feb. 2019	Heimturnier Junioren B, Grosshalle Turbenthal
Mi, 1. Mai 2019	Clubturnier, Grosshalle Turbenthal

PFISTER KÜCHEN Turbenthal
Hutzikerstrasse 17 | 8488 Turbenthal | Tel. 052 385 34 00 | www.pfisterkuechen.ch

JUNIOREN F

Hinten v.l.n.r:	Michael Hunziker, Jonin Janz, Jael Hunziker Annika Meier, Luana Kindlimann, Leo Zumsteg Nadine Meier
Vorne:	Andrea Hess, Danilo Rüegg, Andrin Berger Eliano Bühler, Benjamin Klein
Trainer:	Michael Hunziker, Andrea Hess Nadine Meier
Trainingszeit:	Freitag 17.15-18.30 Uhr, Turnhalle Schochen, Wila

JUNIOREN F
RÜCKBLICK | VORSCHAU

Von der Tribüne hinter die „Bande", vom Spielerinnen-Vater zum Trainer, so verlief mein Ein- / Aufstieg im Bezug zum UH Tösstal. Begonnen hat für mich dieses „Abenteuer" als mir Ende des letzten Jahres Andrea von Ihrer Schwangerschaft und der Suche nach einer Vertretung für diese Zeit erzählte, „das wäre doch etwas für dich!". So versuchte ich mich mit dem Gedanken vertraut zu machen wieder hinter der Bande tätig zu werden. Viele Fragen und auch Bedenken stellten sich mir, vor über einem Jahrzehnt bekleidete ich auch schon das Amt des Trainers. Damals aber immer mit älteren Jahrgängen, was doch eine ganz andere Ausgangslage darstellt, von der Entwicklung und Voraussetzung der Spieler. Kurz um, seit Mitte Januar bin ich in der Trainercrew der F-Junioren.

In dieser Zeit haben wir bereits viel miteinander erlebt, sind zusammen gerannt, haben Pässe gespielt, die verschiedenen Schussarten besprochen und geübt, die Bälle durch die Halle geführt, g'Mätchlet etc. Dazu kam auch ein Freundschaftsspiel gegen die Pumas in Fehraltorf, dieses konnten wir im Penaltyschiessen zu unseren Gunsten entscheiden. Und natürlich das Äxgüsi-Turnier in Erlen vor ein paar Wochen, welches wir auf dem hervorragenden 6. Rang von ingesamt 14 Teams abschlossen. Dies war ein in allen Belangen gelungenes Turnier, mit am Ende vielen glücklichen aber auch müden Gesichtern.

Damit die Kinder zu mehr Spielerfahrung kommen haben wir unser Team für die Thurgauer Kids Liga angemeldet. Dies sind fünf Turniere in der Region Thurgau, an welchen wir uns mit gleichaltrigen Unihockey-Verrückten messen können. Ziel ist es, den Kindern auf diese Weise den Aufstieg zu den E-Junioren zu erleichtern, indem sie den Ablauf bei Spielen schon etwas kennen. Ebenfalls wichtig ist, dass die Kinder so das im Training erlernte, in Spielsituationen umsetzten und zeigen können und wir aufgezeigt bekommen, an welchen Punkten wir im Training mit den Kids arbeiten müssen. Wir freuen uns auf weitere intensive und lehrreiche Trainings, sowie spannende und erfolgreiche Spiele.

Michael Hunziker

JUNIOREN E

Hinten v.l.n.r:	Yannick Nüssli, Max Schneider, Jonas Noel Tabord Simon Schmid, Jan-Mika Barbagallo Remo Mathis
Vorne:	Nils Heilmeier, Silas Tobler, Jan Wattinger Flavio Bühler, Joe Müller, Alexander Dufner Tristan Ammann, Liam Fahrni, Robin Mathis
Trainer:	Yannick Nüssli, Remo Mathis
Trainingszeit:	Freitag 18.30-20.00 Uhr, Turnhalle Schochen, Wila

JUNIOREN E
RÜCKBLICK | VORSCHAU

Mit einer neu zusammengesetzten, top motivierten Truppe starteten wir unser Abenteuer. Sehr viele Junioren standen nun in der Halle und wir zwei Trainer mussten uns etwas einfallen lassen. Auch für uns war alles ganz neu, aber wir waren voller Tatendrang.
Für viele war es wichtig, erst einmal die Basics kennenzulernen. Wir übten Passen, Schiessen und vor allem die Manndeckung. Dabei ging der Spass nie verloren, denn die Freude an der Bewegung und das Spielen gehören genauso dazu. So trainierten wir auf ein gemeinsames Ziel hin, unser erstes Turnier! Mit unserem Schlachtruf «Hokus Pokus Fidibus UHT!» starteten wir in die Saison, wir waren bereit. Die ersten Spiele verliefen erwartet harzig. Dies war absolut verständlich, denn die meisten Jungs spielten ihre ersten Turniere und waren auch dementsprechend nervös. Trotz grossem Kampf und grossartiger Unterstützung aller Eltern reichte es noch nicht für ein Erfolgserlebnis, doch wir wussten, dass wir unseren Konkurrenten immer näher kommen würden. Das machte Hoffnung!
Am Heimturnier dann, mit der Unterstützung aus dem halben Tösstal, gelang uns endlich der erste, langersehnte Sieg. Es gab kein Halten mehr. Ab diesem Zeitpunkt löste sich der Knoten und wir holten mehr und mehr Punkte. So konnten wir in der Tabelle noch einige Gegner hinter uns lassen, was uns als Trainer unendlich stolz machte.
Nicht nur der Erfolg bleibt uns aus dieser Saison in bester Erinnerung, auch die schönen gemütlichen Stunden und Abende, welche wir mit den Junioren und den Eltern verbringen durften, waren für uns eine Freude!

Remo Mathis, Yannick Nüssli

JUNIOREN E
SPIELPLAN

Datum	Zeit	Gegner	Spielort
22. September 2018	09:00	UHCevi Gossau	4 : 5
22. September 2018	10:30	Zürich Oberland Pumas IV	5 : 2
22. September 2018	11:00	UHC Winterthur United IV	1 : 3
17. November 2018	12:00	Zürich Oberland Pumas IV	Oberstufenschule Berg I (Gossau ZH)
17. November 2018	13:00	UHC S-G Wetzikon I	Oberstufenschule Berg I (Gossau ZH)
17. November 2018	14:30	UHC Winterthur United IV	Oberstufenschule Berg I (Gossau ZH)
8. Dezember 2018	12:30	UHCevi Gossau	Rennweg (untere Halle) (Winterthur)
8. Dezember 2018	13:00	FB Riders DBR II	Rennweg (untere Halle) (Winterthur)
8. Dezember 2018	14:00	UHC Eschenbach II	Rennweg (untere Halle) (Winterthur)
19. Januar 2019	**09:30**	**Zürich Oberland Pumas IV**	**Grosshalle Tösstal (Turbenthal)**
19. Januar 2019	**10:00**	**UHC Eschenbach II**	**Grosshalle Tösstal (Turbenthal)**
19. Januar 2019	**11:00**	**UHCevi Gossau**	**Grosshalle Tösstal (Turbenthal)**
16. März 2019	09:30	UHC Winterthur United IV	Sporthalle Heiget (Fehraltorf)
16. März 2019	10:30	UHC Eschenbach II	Sporthalle Heiget (Fehraltorf)
16. März 2019	11:30	Jona-Uznach Flames IV	Sporthalle Heiget (Fehraltorf)
30. März 2019	09:30	UHCevi Gossau	Roosriet (Rüti ZH)
30. März 2019	10:00	UHC S-G Wetzikon I	Roosriet (Rüti ZH)
30. März 2019	11:00	Jona-Uznach Flames IV	Roosriet (Rüti ZH)

Wolfensberger
STAHLGUSS GENAUGUSS ZERSPANUNG

JUNIOREN D

Hinten v.l.n.r:	Jürg Baumann, Til Meier, Marc Bosshard Elio Fischer, Manuel Kistner, Ramona Wälle Rolf Güntensperger
Vorne:	Tanja Wattinger, Remo Müller, Ronny Furrer Nicolas Riklin, Yves Baumann, Lian Bieri Nathan Waldvogel, Adrian Brukhard
Es fehlt:	Joel Jehle
Trainer:	Rolf Güntensperger, Jürg Baumann
Trainingszeit:	Freitag 18.00-20.00 Uhr, Turnhalle Eichalde Wila

JUNIOREN D
RÜCKBLICK I VORSCHAU

Am 24 September 2017 begann die erste Runde für unsere D Junioren/innen in Bazenheid. Sie waren alle top motiviert und aufgeregt. Zu unserer Überraschung gewannen wir die ersten zwei Matches klar mit 8:4 und 11:4. Die Kids haben sich stark verbessert und konnten so neun weitere Spiele für sich entscheiden. Natürlich gab es auch Tiefpunkte in diesem Jahr, doch die Junioren/innen haben sich nicht unterkriegen lassen und gezeigt was sie drauf haben. Ich denke wir haben unsere Ziele für diese Saison erreicht und wünschen ihnen viel Glück im nächsten Jahr

Erino Verdecampo

Anfangs Mai begannen wir mit 15 Kindern in der Halle die Saisonvorbereitung. Die Ziele des ersten Trainings waren, die Kinder kennen zu lernen und zu schauen auf welchem Niveau sie sich befinden. Schon früh wurde klar, dass noch viel Arbeit vor uns liegt. In den Trainings wurde den Kindern und uns Trainern einiges abverlangt. Schiessen, Passen und viel Stocktechnik lag in den Trainings im Vordergrund, aber auch das Mätschlä kam nicht zu kurz. Leider sind wir punkto Niveau noch nicht so weit gekommen, wie wir uns das erhofft hatten. Teils waren die Trainings etwas harzig oder energielos, was noch verbessert werden muss.
Die ersten Turniere stehen vor der Tür, jetzt werden wir alle sehen was uns zu einem guten Team noch fehlt. Wir Trainer hoffen, dass das eine oder andere Kind danach gestärkt, mit viel Willen und Energie ins Training kommt.
Wir würden uns freuen, wenn uns viele Familien an die Turniere begleiten und uns unterstützen. Für die Kinder ist das immer ein Grund noch mehr Einsatz zu geben.

Jürg Baumann, Rolf Güntensperger

JUNIOREN D
SPIELPLAN

Datum	Zeit	Gegner	Spielort
15. September 2018	09:00	UHC Uster II	6 : 13
15. September 2018	11:45	Glattal Falcons IV	3 : 3
29. September 2018	14:30	Kloten-Dietlikon Jets I	1 : 14
29. September 2018	16:20	Pfannenstiel Egg II	6 : 6
4. November 2018	13:35	HC Rychenberg Winterthur I	Geeren (Bassersdorf)
4. November 2018	15:25	Zürisee Unihockey ZKH	Geeren (Bassersdorf)
8. Dezember 2018	09:00	Bassersdorf Nürensdorf II	Oberseen (Winterthur)
8. Dezember 2018	11:45	UHC Winterthur United II	Oberseen (Winterthur)
12. Januar 2019			**Grosshalle Tösstal (Turbenthal)**
26. Januar 2019			MZH Dürrbach (Wangen b. Dübendorf)
16. März 2019			Rennweg (Winterthur)

Spieldaten Rückrunde: Gegner und Spielzeiten sind noch unbekannt.
Weitere Infos zum Saisonverlauf auf www.unihockeytoesstal.ch

Konditorei Café Janz
Vo Hand gmacht
www.konditorei-janz.ch

JUNIOREN C

Hinten v.l.n.r:	Daniel Spörri, Liano Molinari, Gian Meister Timon Mathis, Florian Bieri Lorenz Kreienbühl
Vorne:	Olivier Kleber, Kristijan Wälle, Andrea Bleuler Julia Gutzwiler, Michelle Rogenmoser Maurus Waldvogel
Trainer:	Lorenz Kreienbühl, Daniel Spörri, Thomas Fischer
Trainingszeit:	Donnerstag 18.00-20.00 Uhr, Turnhalle Eichhalde, Wila

JUNIOREN C
RÜCKBLICK | VORSCHAU

Eine Saison in der die Resultate leider nicht den Fortschritt der Mannschaft wiederspiegelten. Wir konnten in der Hinrunde nur 4 Spiele gewinnen. Zum Teil waren die Spiele aber sehr hart umkämpft und an Spannung kaum zu überbieten. Aufgrund eines schlechteren Torverhältnisses reichte es für die Rückrunde knapp nicht in die Gruppe A.
Auch musste die Mannschaft in der Rückrunde den Ausfall von mir als Trainer mitverdauen und als sich die Resultate nicht einstellten, verlor das Team die Zuversicht.
Die Mannschaft hat in dieser Saison aus meiner Sicht als Trainer aber eine tolle Entwicklung hingelegt. Obwohl sie eine grosse Gruppe waren, fanden sie bereits vor den Herbstferien zueinander. Spielerisch lernten sie kontinuierlich dazu und zum Schluss konnten sowohl in den Trainings als auch an den erwähnten Spielen taktische Spielweisen umgesetzt werden. Unser sportliches Ziel konnten wir nicht erreichen, und als Lehre nehme ich persönlich mit, die Junioren besser auf die gesamte Spielzeit vorzubereiten.
An dieser Stelle möchte ich dem Team besonders für die sehr gute Trainingsteilnahme danken.
Auch in diesem Jahr ist der Niveauunterschied zu Beginn noch gross. Mit den geplanten Trainingsinhalten möchten wir uns bessern und auch in diesem Jahr wieder zu einem Team zusammenwachsen. Mit den zugeteilten Gegnern haben wir eine herausfordernde Meisterschaft vor uns. Es wird einiges an Einsatz kosten, aber Daniel und ich konnten bereits gute Fortschritte ausmachen und sind zuversichtlich, bis Weihnachten den Schwung gefunden zu haben. Dieser sollte reichen, in der Gruppe B am Schluss der Saison auf der Tabelle zuoberst zu stehen.
Liebe Eltern, es hilft, wenn die Ränge toben!

Daniel Spörri, Lorenz Kreienbühl

JUNIOREN C
SPIELPLAN

Datum	Zeit	Gegner	Spielort
15. September 2018	14:30	Blue Mavericks Hüttwilen	4 : 8
15. September 2018	17:15	UHC Winterthur United	5 : 6
29. September 2018	09:55	UHC Uster	11 : 4
29. September 2018	12:40	UHC Wild Pigs	10 : 9
3. November 2018	**13:35**	**UHC Elgg**	**Grosshalle Tösstal (Turbenthal)**
3. November 2018	**15:25**	**Grasshopper Club Zürich**	**Grosshalle Tösstal (Turbenthal)**
17. November 2018	14:30	HC Rychenberg Winterthur II	Bruggwiesen (Brüttisellen)
17. November 2018	16:20	UH Red Lions Frauenfeld I	Bruggwiesen (Brüttisellen)
15. Dezember 2018	09:00	Glattal Falcons	MZH Geeren (Hüttwilen)
12. Januar 2019			Kantihalle Frauenfeld (Frauenfeld)
19. Januar 2019			Turnhalle Ritschberg (Elgg)
16. März 2019			Rennweg (Winterthur)
30. März 2019			Sporthalle Andelfingen (Andelfingen)

Spieldaten Rückrunde: Gegner und Spielzeiten sind noch unbekannt.
Weitere Infos zum Saisonverlauf auf www.unihockeytoesstal.ch

Styling & Interior
*Dekoration
*Visual Merchandising
*Konzeptionen
*Grafik

DUDELINE by
Nicole Dudli
Hüttenkopfstrasse 26
8051 Zürich
dudeline@bluewin.ch
078 641 0917

IM DIENST

Der Trainings- wie auch Meisterschaftsbetrieb wäre nicht möglich ohne die unzähligen Stunden unserer ehrenamtlicher Funktionäre.

Unser Vorstand

Unsere Trainer

Unsere Schiedsrichter

Niklaus Burri
Sybille Hangartner
Arno Stauffer

Jahr für Jahr leistet jeder Trainer über 150 Stunden, jedes Vorstandsmitglied über 100 Stunden und jeder Schiedsrichter über 50 Stunden für den Verein und seine Mitglieder.

Daneben arbeiten viele weitere Personen unentgeltlich für den Verein, unter anderem als Organisatoren und Helfer bei Heimturnieren, Chlausabend, Skiweekend, Weihnachtsmarkt, Clubturnier, Trainingstagen, Grümpi etc.

Vielen DANK!!!

SPONSOREN

Besten Dank an unsere Sponsoren.

Co- Sponsor

- die Mobiliar, Generalagentur Wetzikon-Pfäffikon

Sponsoren

- Argentum Sport AG, unihockeyshop.ch, Dürnten
- Bäckerei-Konditorei Janz, Wila
- Busbetrieb Furrer GmbH, Schmidrüti
- Dorfmetzgerei Brunner, Turbenthal
- Elektro-Pfister AG, Winterthur
- LANDI Wila-Turbenthal, Wila
- Maler Graf AG, Wila
- Perucchi Phoenix-Garage, Saland
- Pfister Schreinerei + Küchenbau AG, Zell
- Schramm-Schönmann AG, Turbenthal
- Wolfensberger AG, Bauma

Nachwuchssponsorin

- Zürcher Kantonalbank

Sponsoren Grümpelturnier

- Alpwirtschaft Schnurrberg, Turbenthal
- Restaurant Landenberg, Turbenthal

Tenuesponsoren

- Türenfabrik Turbenthal
- Elektrizitätswerke des Kanton Zürich, Wetzikon

PASSIVE UND GÖNNER

Unihockey Tösstal bedankt sich herzlich bei all seinen Gönnern.

- Affeltranger Ernst, Turbenthal
- Affolter Edeltraud, Wila
- Bieri-Scheurmann Paul, Ehrikon
- Binder Werner, Schalchen
- Binder Remo, Schalchen
- Binder Priska, Hittnau
- Burri Monika, Muttenz
- Burri-Brenn Sabine und Reto, Oberwil
- Burri-Looser Emma, Turbenthal
- Eisenhut K. Saland
- Engeli Rolf, Wila
- Fehr Rosmarie, Bauma
- Fritz Erich, Wila
- Früh Sandra, Wila
- Furrer Uschi, Wila
- Furrer Edith und Willi, Wila
- Furrer Jakob, Schmidrüti
- Furrer Elisabeth und Hansjörg, Wila
- Geisthardt Stefan und Oswald, Winterthur
- Güntensperger Walter und Agathe, Greifensee
- Günthardt Rolf, Effretikon
- Haldemann Ueli und Liselotte, Wila
- Hess Markus und Sara, Wila
- Hess Roman und Andrea, Wila
- Kaempfer Heinz, Winterthur
- Kagerbauer Hugo, Greifensee
- Kagerbauer Dora, Greifensee
- König Martin, Winterthur
- Kraushaar Dieter, Nürensdorf
- Montgomery Beatrice, Bettwiesen
- Moser Felix, Wila
- Muff Jenny, Schmidrüti
- Perucchi Max und Jeanette, Wiesendangen
- Philipp Claudia, Wila
- Philipp Alice, Hombrechtikon
- Romang Beatrice, Turbenthal
- Schapira Daniel, Winterthur
- Schneider Ursula, Saland
- Schneider Urs, Wila
- Seiler Monika, Winterberg
- Stahel Hans, Turbenthal
- Stucki Silvia, Wila
- Stucki Roger, Pfäffikon
- Studer Angelika, Wila
- Tanner Bruno, Bauma
- Ulmer Willy, Wila
- Unger Sarah, Winterthur
- Waldvogel Martin und Erika, Wila
- Wattinger Doris, Wila
- Zumsteg Rolf Werner, Thundorf
- Keller Peter, Zürich
- Schubert André, Wila

JUNIOREN B

Hinten v.l.n.r:	Nils Geisthardt, Pascal Wittwer, Alan Schiesser Matthias Müller, Lukas Kreienbühl
Vorne:	Severin Benz, Andrin Lang, Nando Fischer Jovin Lang, Raúl Couce
Trainer:	Alan Schiesser
Trainingszeit:	Donnerstag 18.00-20.00 Uhr, Grosshalle Tubenthal

PERUCCHI PHOENIX-GARAGE
PEUGEOT-VERTRETUNG
Peugeot und mehr...
PEUGEOT
Tösstalstrasse 111 – 8493 Saland – Telefon 052 386 12 16
E-Mail: info@phoenix-garage.ch – www.phoenix-garage.ch

JUNIOREN B
RÜCKBLICK | VORSCHAU

Neue Saison, neuer Trainer, neues Team, und neues Glück – man kann also sagen, die neue Meisterschaft darf beginnen.
Der UH Tösstal hat nun nach einer dreijährigen Durststrecke wieder eine Junioren B Mannschaft und diese warteten nicht lange, ihre Trainings aufzunehmen.
Seit dem 1. Mai 2018 bis heute feilen wir jeden Donnerstag in der Grosshalle an unserer Kondition, der Schuss- und Passtechnik sowie am Stickhandling. In den vergangenen fünf Monaten erkannte man eine deutliche Steigerung dieser Bereiche und wir sind optimistisch, dass wir uns auch noch weiterhin verbessern werden, denn mehr geht ja bekanntlich immer.
Das Ziel für kommendes Jahr ist es nicht die Meisterschaft zu gewinnen, sondern viel mehr als Mannschaft aufzutreten und ein Team zu werden. Es ist wichtig, dass wir als Team gewinnen aber auch als Team verlieren können. Diese Saison sind viele neue Puzzleteile zusammengemischt worden, welche sich zuerst finden müssen und lernen müssen, gemeinsam zu harmonieren. Der Tabellenplatz schlussendlich ist zweitrangig aber wir setzten uns doch das Ziel, am Ende der Saison im Mittelfeld der Tabelle zu sein.
Auf das Team und mich wird eine spannende, intensive und vor allem sehr lehrreiche Saison zukommen. Ich bedanke mich bereits im Voraus für die Unterstützung von verschiedenen Seiten und freue mich zahlreiche Zuschauer begrüssen zu dürfen.

Alan Schiesser

Busbetrieb Furrer GmbH
im Dorf
8495 Schmidrüti
052 385 12 61
bus.schmidrueti@bluewin.ch
Familienanlass Firmenausflug Vereinsreise
Wir fahren für Sie
Kleinbus bis 14 Personen

JUNIOREN B
SPIELPLAN

Datum	Zeit	Gegner	Spielort
23. September 2018	14:35	UHC Tägerwilen	5 : 10
23. September 2018	16:25	White Horse Lengnau II	7 : 7
28. Oktober 2018	10:00	Uhwieser Rotäugli	8 : 9
28. Oktober 2018	12:45	UHC Phantoms Rafzerfeld	
25. November 2018	14:35	Zürich Oberland Pumas	MZH Rietwise (Lengnau AG)
25. November 2018	16:25	UHC Wild Pigs	MZH Rietwise (Lengnau AG)
16. Dezember 2018	13:40	UHC Tägerwilen	Sporthalle Andelfingen (Andelfingen)
13. Januar 2019	10:55	UHC Phantoms Rafzerfeld	Dreifachhalle Mettlen (Pfäffikon ZH)
13. Januar 2019	13:40	White Horse Lengnau II	Dreifachhalle Mettlen (Pfäffikon ZH)
17. Februar 2019	**10:55**	**Uhwieser Rotäugli**	**Grosshalle Tösstal (Turbenthal)**
17. Februar 2019	**14:35**	**UHC Wild Pigs**	**Grosshalle Tösstal (Turbenthal)**
24. März 2019	16:25	Zürich Oberland Pumas	Sporthalle Andelfingen (Andelfingen)

Fleisch Wurst Party-Service
Dorfmetzgerei
BRUNNER
Turbenthal 052 385 11 33
· Fachgeschäft für Fleisch, Wurst, Natürli – Käse, Wein
· Catering, Servicepersonal, Geschirr, Infrastruktur
· Apéros, Menues, Grillfeste, Firmenanlässe
Infos – www.metzgerei-brunner.ch

HERREN 5. LIGA KF

Hinten v.l.n.r:	Mario Eyer, Flurin Lang, Arno Stauffer, Luca Graf Siro Fischer, Andreas Spörri
Vorne:	Janik Weiss, Florian Dübi, Rico Aegerter, Noé Golaz Kilian Kreienbühl, Philipp Bleuler, Yannick Nüssli, Dominic Mötteli
Trainer:	Mario Eyer, Andreas Spörri
Trainingszeit:	Freitag 20.00-21.45 Uhr, Turnhalle Eichalde, Wila

HERREN 5. LIGA KF
RÜCKBLICK | VORSCHAU

Die Saison 2017/18 der Junioren A haben wir mit einem sehr motivierten Kader in Angriff genommen. Es sind einige neue Junioren dazugestossen, die sich nach kurzen Anlaufschwierigkeiten sehr gut ins Team integriert haben. Die Stimmung im Team war das ganze Jahr über genial, denn alle haben sich stets gut verstanden, was sich in schwierigen Situationen als sehr hilfreich bewiesen hat. Das Ziel der Trainer war klar definiert: Gruppensieg und damit die Qualifikation für die Endrunde. Wir waren uns bewusst , dass dies ein schwieriges Unterfangen werden würde, aber wir waren bereit uns dieser Herausforderung zu stellen.
Wie bereits vergangene Saison mussten wir feststellen, dass wir den schwächeren Teams sehr überlegen waren, allerdings resultierten noch immer meistens Niederlagen gegen die starken Teams. Trotzdem war die erste Saisonhälfte grösstenteils ein Erfolg. Diese haben wir auf dem 5. Rang abgeschlossen, was für uns nicht sehr zufriedenstellend war, zu viele Punkte haben wir knapp verloren. Mehr Punkte mussten her, um das Ziel nicht aus den Augen zu verlieren. Allerdings verlief die zweite Saisonhälfte nach demselben Muster. Wir konnten uns erneut nicht gegen die starken Teams behaupten und haben wertvolle Punkte verloren. Dies führte dazu, dass wir uns erneut nicht in den vorderen Rängen platzieren konnten, sondern nur im Mittelfeld auf dem 5. Rang.
Trotz des Nichterreichen unseres Saisonziels können wir positiv auf eine Saison voller Emotionen und Highlights zurückschauen. Wir danken dem Verein, den Eltern und allen anderen Mitgereisten für die fantastische Unterstützung während der ganzen Saison!

Die Vorbereitung für die neue Saison ist im vollen Gange, alle sind sehr motiviert auf die 5. Liga und können es kaum erwarten bis die neue Saison beginnt. Die Stimmung in der Mannschaft ist wie immer ausgezeichnet.

Yannick Nüssli

HERREN 5. LIGA KF
SPIELPLAN

Datum	Zeit	Gegner	Spielort
23. September 2018	09:55	Black Barons Wil II	13 : 4
23. September 2018	11:45	Speicher Bears	3 : 5
14. Oktober 2018	12:40	Degersheimer All-Stars	8 : 5
14. Oktober 2018	15:25	UHC Jonschwil Vipers III	5 : 5
4. November 2018	09:00	TSV Fortitudo Gossau II	Rosenau (Gossau SG)
4. November 2018	11:45	UHC F.P. Niederwil III	Rosenau (Gossau SG)
25. November 2018	09:00	STV Berg II	Zentralturnhalle Speicher (Speicher)
25. November 2018	10:50	UH Red Lions Frauenfeld III	Zentralturnhalle Speicher (Speicher)
9. Dezember 2018	**09:55**	**UHC Elgg III**	**Grosshalle Tösstal (Turbenthal)**
9. Dezember 2018	**12:40**	**Black Barons Wil II**	**Grosshalle Tösstal (Turbenthal)**
20. Januar 2019	15:25	Speicher Bears	OZ Degenau (Jonschwil)
20. Januar 2019	17:15	UHC Elgg III	OZ Degenau (Jonschwil)
10. Februar 2019	10:50	UHC Jonschwil Vipers III	Kantihalle Frauenfeld (Frauenfeld)
10. Februar 2019	13:35	Degersheimer All-Stars	Kantihalle Frauenfeld (Frauenfeld)
3. März 2019	14:30	UHC F.P. Niederwil III	MZH Berg (Berg TG)
3. März 2019	17:15	TSV Fortitudo Gossau II	MZH Berg (Berg TG)
31. März 2019	09:00	STV Berg II	Kanti Halle Wil (Wil SG)
31. März 2019	10:50	UH Red Lions Frauenfeld III	Kanti Halle Wil (Wil SG)

DAMEN 2. LIGA KF

Hinten v.l.n.r:	Jasmin Tanner, Cécile Müller, Sybille Hangartner Linda König
Vorne:	Nadine Meier, Jamie Müller, Julia Nock Rahel Binder, Thirza Früh, Ivana Früh
Es fehlen:	Ina Sennhauser, Belinda Kocher
Trainer:	Nicole Dudli, Flavio Perucchi
Trainingszeit:	Mittwoch 20.00-22.00 Uhr, Grosshalle Turbenthal

DAMEN 2. LIGA KF
RÜCKBLICK | VORSCHAU

18 Spiele, 15 Siege, zwei Unentschieden und eine Niederlage – so liest sich die überragende Bilanz der Damen von Unihockey Tösstal in der abgelaufenen Meisterschaft der 3. Liga. Mit dieser perfekten Saison konnte das grosse Ziel realisiert werden: Der Aufstieg in die zweite Liga!
Schon zu Beginn der letzten Saison setzte sich das Damenteam im oberen Bereich der Tabelle fest. Je länger die Meisterschaft andauerte, umso mehr kristallisierte sich ein spannender Zweikampf zwischen den Red Devils Altendorf und den Tösstalerinnen heraus. Erst das Direktduell am Heimturnier im Frühjahr 2018 entschied das Kopf-an-Kopf-Rennen zu unseren Gunsten. Nachdem der Aufstieg realisiert und gefeiert wurde, ging es auch schon weiter mit dem ersten Cupspiel der Saison 2018/19. Zu Gast im Tösstal waren die Zweitligistinnen von Opfikon-Glattbrugg. Dies kam den Tösstalerinnen natürlich sehr gelegen, da sie somit schon einmal die Gelegenheit hatten, sich mit zukünftigen Gegnerinnen in der höheren Liga zu messen. Das Cupspiel war hart umkämpft und ging mit einem knappen 4:6 verloren. Trotz dieser Niederlage war deutlich zu sehen, dass das Team von UH Tösstal in der Lage sein wird, auch in der zweiten Liga zu bestehen.
Die neue Saison hat für die Damen von UH Tösstal bereits begonnen. Die Nervosität war auf allen Seiten leicht höher als in vergangenen Spielzeiten. Beim Eröffnungsspiel setzte es eine 1:4 Niederlage gegen das Heimteam ab. Trotz Niederlage konnte viel Selbstvertrauen fürs zweite Spiel mitgenommen werden. Man spürte, dass man auch auf diesem Niveau mithalten kann. Und so kam es, dass dank einer kämpferischen Leistung das zweite Spiel mit 2:1 gewonnen werden konnte.
Das Team und der Coaching-Staff sind mit der gezeigten Leistung sehr zufrieden und überzeugt, dass das nächste grosse Ziel auch erreicht werden kann: Der Verbleib in der zweiten Liga. Wir sind gekommen um zu bleiben!

Flavio Perucchi

DAMEN 2. LIGA KF
SPIELPLAN

Datum	Zeit	Gegner	Spielort
23. September 2018	09:55	STV Spreitenbach	1 : 4
23. September 2018	12:40	Traktor Buchberg-Rüdl.	2 : 1
7. Oktober 2018	13:35	UHC Winterthur United II	3 : 6
7. Oktober 2018	16:20	UHC Tägerwilen	6 : 6
21. Oktober 2018	09:55	TSV Fortitudo Gossau	5 : 6
21. Oktober 2018	12:40	UHC Opfikon-Glattbrugg	8 : 9
4. November 2018	12:40	Baden-Birmenstorf	Rennweg (Winterthur)
4. November 2018	15:25	Wild Goose Wil-Gansingen	Rennweg (Winterthur)
2. Dezember 2018	12:40	STV Spreitenbach	Turnhalle Brugglismatt (Zeiningen)
2. Dezember 2018	15:25	Bohrmaschine Zeiningen	Turnhalle Brugglismatt (Zeiningen)
16. Dezember 2018	10:50	Bohrmaschine Zeiningen	Dreifachturnhalle (Tägerwilen)
16. Dezember 2018	13:35	Traktor Buchberg-Rüdl.	Dreifachturnhalle (Tägerwilen)
27. Januar 2019	**09:55**	**UHC Tägerwilen**	**Grosshalle Tösstal (Turbenthal)**
27. Januar 2019	**12:40**	**UHC Winterthur United II**	**Grosshalle Tösstal (Turbenthal)**
10. Februar 2019	13:35	UHC Opfikon-Glattbrugg	Lättenwiesen (Glattbrugg)
10. Februar 2019	16:20	TSV Fortitudo Gossau	Lättenwiesen (Glattbrugg)
3. März 2019	12:40	Baden-Birmenstorf	MZH Birmenstorf (Birmenstorf AG)
3. März 2019	15:25	Wild Goose Wil-Gansingen	MZH Birmenstorf (Birmenstorf AG)

Landi
WILA-TURBENTHAL
Genossenschaft

Tösstalstrasse 29
8492 WILA
Telefon 052 385 13 36
Telefax 052 385 39 37

HERREN 3. LIGA KF

Hinten v.l.n.r:	Rolf Güntensperger, Moritz Nussberger Florian Gantenbein, Beat Furrer
Vorne:	Alan Schiesser, Niklaus Burri, Daniel Spörri Andreas Spörri, Marcel Bieri
Es fehlen:	Fabien Schenk, Nico Desait, Simon Mötteli
Trainer:	Rolf Güntensperger
Trainingszeit:	Donnerstag, 20.00-21.45 Uhr, Turnhalle Eichalde Wila

HERREN 3. LIGA KF
RÜCKBLICK | VORSCHAU

Die Premierensaison nach dem letztjährigen Aufstieg war geglückt. Dies war nicht selbstverständlich, litt doch die Trainingsqualität aufgrund der vielen Abwesenheiten infolge der Rekrutenschulen zum Teil erheblich. In der Meisterschaft war es ein stetiges auf und ab, auf hervorragende Spiele folgten solche zum Vergessen. Mit gutem Kampf und grossem Willen wurden aber die notwendigen Punkte gewonnen. Das Ziel Klassenerhalt wurde problemlos erreicht.
Für die neue Saison ist die Ausgangslage ähnlich. Noch immer fehlen einige Spieler in den Trainings, das Tempo und die Qualität haben aber merklich zugenommen. Im Cup war davon zwar noch nicht viel zu sehen, die erste Runde gegen die 5.Ligisten aus Schaffhausen war doch zu einfach. Es gab aber einiger unserer neuen «Herren 2» Spielpraxis bei den Aktiven. In der zweiten Runde zu Hause gegen die Wild Pigs passte dann leider zu viel nicht zusammen.
Der Start in die Meisterschaft mit 3 Punkten fiel erfolgreich aus. Wird weiterhin so gearbeitet und intensiv trainiert sollte die letzte Saison übertroffen werden. Ein Platz in der oberen Tabellenhälfte ist realistisch. Wir freuen uns wieder auf eine tolle Saison mit vielen Fans an unseren Spielen.

Beat Furrer

Jugend & Sport

HERREN 3. LIGA KF
SPIELPLAN

Datum	Zeit	Gegner	Spielort
7. Oktober 2018	15:25	Traktor Buchberg-Rüdl.	5 : 5
7. Oktober 2018	17:15	Unihockey Limmattal III	9 : 4
21. Oktober 2018	15:25	UHC Opfikon-Glattbrugg	9 : 5
21. Oktober 2018	17:15	Sportclub ZH-Affoltern	10 : 7
4. November 2018	14:30	LC Rapperswil-Jona II	Kirchwies (Egg b. Zürich)
4. November 2018	17:15	Pfannenstiel Egg III	Kirchwies (Egg b. Zürich)
2. Dezember 2018	15:25	UHC Wild Pigs	-
2. Dezember 2018	17:15	Blue Mavericks Hüttwilen	-
16. Dezember 2018	14:30	Baboons Hedingen	MZH Geeren (Hüttwilen)
16. Dezember 2018	16:20	Traktor Buchberg-Rüdl.	MZH Geeren (Hüttwilen)
13. Januar 2019	**09:00**	**Unihockey Limmattal III**	**Grosshalle Tösstal (Turbenthal)**
13. Januar 2019	**11:45**	**Baboons Hedingen**	**Grosshalle Tösstal (Turbenthal)**
3. Februar 2019	09:00	Sportclub ZH-Affoltern	Sporthalle Andelfingen (Andelfingen)
3. Februar 2019	10:50	UHC Opfikon-Glattbrugg	Sporthalle Andelfingen (Andelfingen)
10. März 2019	09:00	Pfannenstiel Egg III	Lättenwiesen (Glattbrugg)
10. März 2019	11:45	LC Rapperswil-Jona II	Lättenwiesen (Glattbrugg)
31. März 2019	15:25	UHC Wild Pigs	Turnhalle Rain (Jona)
31. März 2019	17:15	Blue Mavericks Hüttwilen	Turnhalle Rain (Jona)

PLAUSCHMANNSCHAFT

Hinten v.l.n.r:	Silvan Rümmeli, Jürg Baumann, Martin Buchser Christoph Meili
Vorne:	Dave Mumenthaler, Kadi Rahmani, Florian Gantenbein Lukas Nussberger, Lars Kistner
Es fehlen:	Markus Preisig, Bruno Rüegsegger, Elias Gerber Mario Adelmeyer, Sandro Giannuzzi, Natalie Held Tanja Gubler
Verantwortlich:	Florian Gantenbein
Trainingszeit:	Mittwoch 20.00-22.00 Uhr, Grosshalle Turbenthal

unihockeyshop.ch

REAL STORE

unihockeyshop.ch - Bubikonerstr. 43 - 8635 Dürnten
info@unihockeyshop.ch - 055 240 80 11

OPENING HOURS
Mo-Mi: 14-17, Do: 14-19, Sa: 10-14

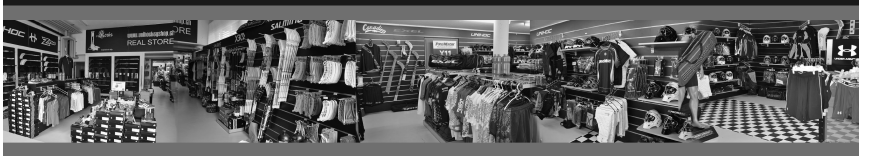

Sie punkten im Sport.
Wir als Partner für Versicherungen und Vorsorge.

Generalagentur Wetzikon-Pfäffikon
Ramon Strittmatter

Bahnhofstrasse 122
8620 Wetzikon
T 044 934 31 11
wetzikon@mobiliar.ch

mobiliar.ch

die Mobiliar